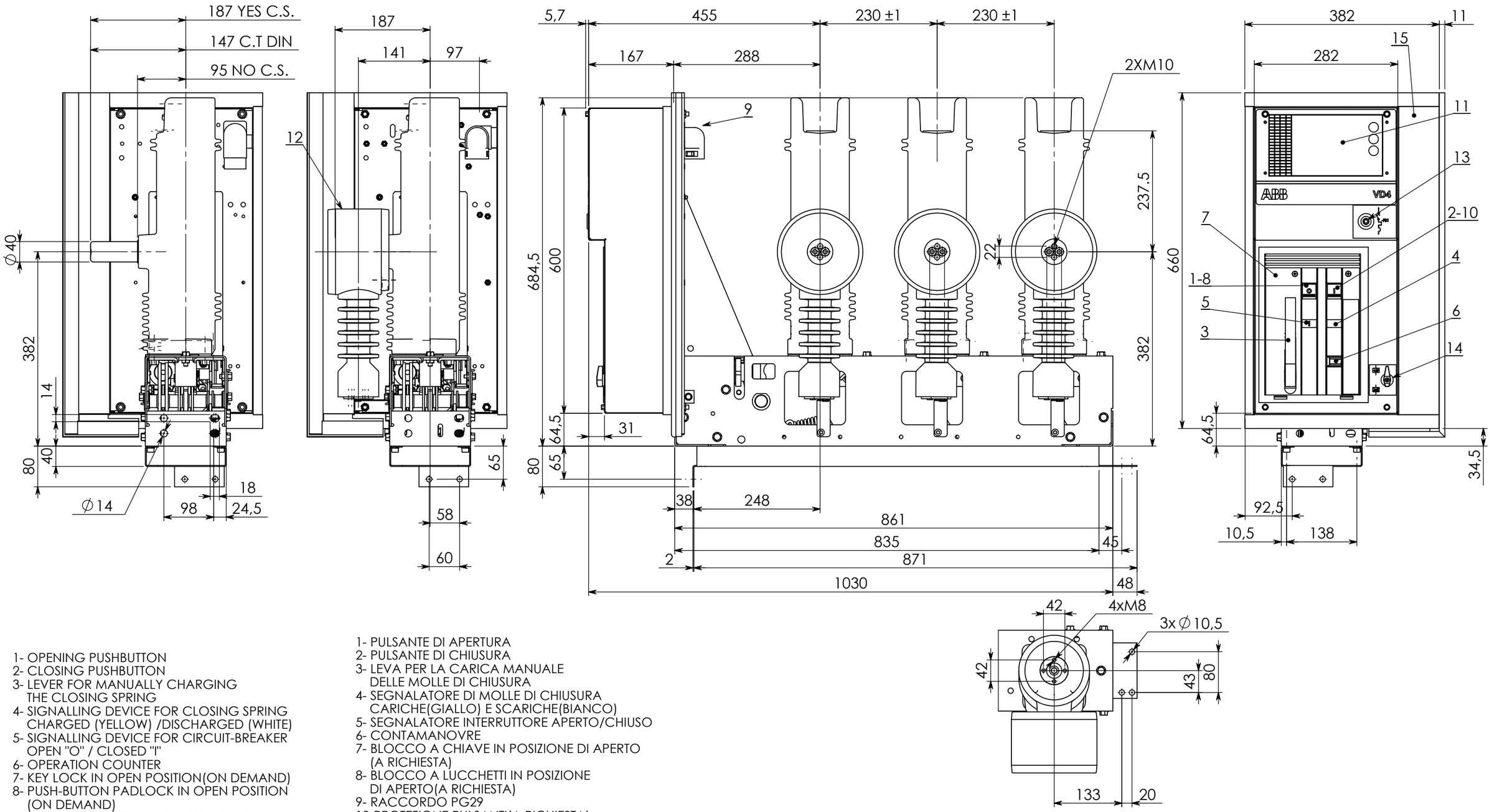

1- OPENING PUSHBUTTON
2- CLOSING PUSHBUTTON
3- LEVER FOR MANUALLY CHARGING THE CLOSING SPRING
4- SIGNALLING DEVICE FOR CLOSING SPRING CHARGED (YELLOW) /DISCHARGED (WHITE)
5- SIGNALLING DEVICE FOR CIRCUIT-BREAKER OPEN "O" / CLOSED "I"
6- OPERATION COUNTER
7- KEY LOCK IN OPEN POSITION(ON DEMAND)
8- PUSH-BUTTON PADLOCK IN OPEN POSITION (ON DEMAND)
9- CONNECTOR FOR AUXILIARY WIRING ENTY PG29
10-PUSH-BUTTON PROTECTION(ON DEMAND)
11-PR521 OVERCURRENT RELEASE (ON DEMAND)
12-CURRENT SENSOR FOR PR521(ON DEMAND)
13-GEARED MOTOR THERMOMAGNETIC PROTECTION C.B.
14-MECHANICAL OVERRIDE FOR UNDERVOLTAGE RELEASE (ON DEMAND)
15-FRAME FOR IP30

1- PULSANTE DI APERTURA
2- PULSANTE DI CHIUSURA
3- LEVA PER LA CARICA MANUALE DELLE MOLLE DI CHIUSURA
4- SEGNALATORE DI MOLLE DI CHIUSURA CARICHE(GIALLO) E SCARICHE(BIANCO)
5- SEGNALATORE INTERRUTTORE APERTO/CHIUSO
6- CONTAMANOVRE
7- BLOCCO A CHIAVE IN POSIZIONE DI APERTO (A RICHIESTA)
8- BLOCCO A LUCCHETTI IN POSIZIONE DI APERTO(A RICHIESTA)
9- RACCORDO PG29
10-PROTEZIONE PULSANTI(A RICHIESTA)
11-SGANCIATORE DI MASSIMA CORRENTE PR521(A RICHIESTA)
12-SENSORE DI CORRENTE PER SGANCIATORE PR521(A RICHIESTA)
13-INTERRUTTORE TERMOMAGNETICO PROTEZIONE MOTORE(A RICHIESTA)
14-ESCLUSORE MECCANICO PER SGANCIATORE DI MINIMA TENSIONE
15-CORNICIE VERSIONE IP30

We reserve all rights in this document and in the information contained therein. Reproduction, use or disclosure to third parties without express authority is strictly forbidden.

Ci riserviamo tutti i diritti connessi con il presente documento e con l'oggetto o la materia ivi rappresentati con divieto di riprodurlo, utilizzarlo o renderlo accessibile a terzi in assenza di previa autorizzazione.

Prep. Dis.	2006/07/28 Valota	Resp. dep. Uff. Resp.	TQ-TCAP
App. App.	2006/07/28 Moriconi	Take over dep. Uff. Utilizz.	-
Rev. Mod.	E0661 2006-07-31	-	-
	-	-	-

ABB Technology Ltd

Title / Titolo: Overall dimensions VD4-Unimix-F
Dim. di ingombro VD4/Unimix-F

Lang. / Lingua: It/En

Apparatus / Apparecchio: VD4/Unimix-F

Scale / Scala: 1:7.5

Doc. No. / N. Doc.: 1VCD000106

Sh. No. / N. Pag.: 1/1